English

USER MANUAL

Thank you for choosing the AUDEW! Always follow basic safety precautions when using electrical appliances. Read all instructions carefully, Please keep this instruction manual for easy reference.

A.PRODUCT LAYOUT:

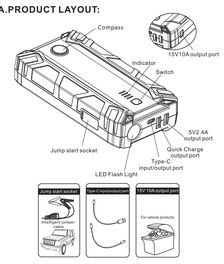

English

B.OPERATION GUIDANCE

Indicator
Press the switch to check the storage level of AUDEW.

Indicator	Unlit	1 solid	2 solid	3 solid	4 solid
Storage level	0%	25%	50%	75%	100%

The indicator will flash one by one during the period of charging. Different number of solid indicators show different storage level of AUDEW. All indicators light off when the charging is paused or completed.

AUDEW Charging Instruction :
1. Plug the home adaptor into the universal socket.
2. Connect the Type-C connector to the AUDEW host.

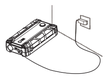

Jump start 12V vehicle Instruction:
1.Connect the blue plug fully seated into the host, and make sure the Cable Indicator is off.
2.Connect Red Clamp to the positive (+) battery terminal, Black Clamp to the negative (-) battery terminal.
3.Operate following the instruction of the Cable Indicator:

English

GREEN LIGHT on: Indicating the connection is correct and the circuit is working, you can turn on the engine to jump-start directly.

GREEN LIGHT blinking with buzzing: Saying the vehicle's battery is low, press the "BOOST" button, wait GREEN LIGHT becomes solid, then turn on the engine within 30s.

RED LIGHT on with buzzing: Telling the connection is wrong, and buzzing to alarm to correct the clamps as step 2 mentioned above, wait until the GREEN LIGHT is on to turn on the engine.

No Lights on, No buzzing: Saying the vehicle's battery maybe damaged, after confirm the clamps connection is correct, press the "BOOST" button, wait GREEN LIGHT is on, and then turn on the engine within 30s.

4.Start the vehicle.
5.When the vehicle is started, remove the jumper cable from the vehicle battery. Leave the vehicle's engine running.

Charging Cell Phone or Tablet Instruction:
1. Plug the switch cable to Quick Charge output port.
2. Select appropriate connector and connect it to your mobile phones or tablet.
3. Touch the switch button, it can recognise eletronic products's suitable parameters, start to charge for mobile phone/tabletc etc.

For power supply to vehicle products or electronics
1. Plug the optional switch cable to 15V 10A output port.
2. Connect the optional switch cable and vehicle product or electronics.
3. Press the switch button to power supply.

English

LED flash light
Press the switch 3 seconds to start the LED flash light.
There are 4 modes of LED light appear in order (normal, strobe, SOS, off) if you press slightly.

C. PARTS LIST:

#	Parts Name	Quantity	#	Parts Name	Quantity
1	Jump starter	1	4	Intelligent jumper cable	1
2	Type-C toType-C cable	1	5	User Manual	1
3	USB to Type-C cable	1			

D. TECHNICAL SPECIFICATIONS :

Dimension: 168*89*37mm
Weight: 495g
Battery Capacity: 17000mAh(62.9Wh)
Output: Type-C(5V⎓3A);Quick Charge(5V⎓2.4A;9V⎓2A;12V⎓1.5A); 5V⎓2.4A;15V⎓10A;12V Jump start
Input: Type-C(5V⎓3A)
Full charging time: About 4 hours
Start currrent: 300A
Peak currrent: 800A
Operating temperature : -20℃~60℃

English

E. FAQ:

Q. How to turn off this appliance?
A. This appliance will power off automatically when no load or charging is complete

Q. How long time to full charge the AUDEW?
A. Approx. 2.5 hours through the Type-C input port.

Q. How many times can this appliance charge for my cell phone?
A. Depend on the battery capacity of your cell phone. Take iPhone6 as an example, can full charging 5 times.

Q. How many times can this appliance jump start the 2.0L vehicle if it is in full battery?
A. Approx. 20 times.

Q. What's the lifetime of AUDEW?
A. Usually 3-5 years in normal condition.

Q. How long the storage of battery will remain?
A. 6-12 months, however, we suggest to recharge it every 3 months.

F. TROUBLE SHOOTING:

Finding	Cause	Remedies
No response when pressing the switch button.	Low voltage protection of AUDEW is started.	Plug the adaptor into the Type-C input port to activate.

G. TOXIC AND HARMFUL SUBSTANCES:

Composition and amount of toxic and harmful substances in AUDEW.

Pb	Hg	Cd	Cr(VI)	PBB	PBDE
O	O	O	O	O	O

O : Indicate all homogeneous materials' hazardous substances content are below the MCV limit specified in the Standard 2002/95/EC(RoHs).

English

H. Warning:

1.Read the instruction manual carefully before using this unit.
2.Jump for 12V vehicles , it would be hazard if for other jumping.
3.DO NOT use this unit if any cable clamp or cord is damaged.
4.DO NOT use in place of a vehicle battery.
5.DO NOT use as a battery charger.
6.Never remain the unit on car battery after cranking the car success.
7.Make sure to check all the battery connections are CLEAN before Jump Starting! Make sure the battery clamps are well connected! If the battery terminals on the vehicle are dirty or corroded, the power of the unit will be lessened.
8.Do NOT Jump Start more than 3 times in a row. It could damage the unit by overheating. When starting up multiple times, each start-up interval is two minutes.
9.Remove the product from the vehicle battery within 30 seconds of Jump Starting. If not, it could lead to damage.
10.Do NOT connect the two clamps together.
11.Do NOT use by young or infirm persons without supervision.
12.Do NOT use as a toy.
13.Do NOT allow the product to become wet.
14.Do NOT immerse the product in water.
15.Do NOT operate the product in explosive atmospheres, such as in the presence of flammable liquids, gases or dust.
16.Do NOT modify or disassemble AUDEW. Only a repair technician may repair this unit.
17.Do NOT expose product to extreme heat or fire.
18.Make sure someone should be within range of your voice or close enough to come to your aid when working with batteries.
19.Remove personal metal items like rings, bracelets, necklaces, etc. When using the products.
20.Do NOT drop unit. If unit receives a sharp blow or is otherwise damaged in any way have it checked by a qualified battery technician.
21.Do NOT store in locations where the temperature may exceed 60℃
22.Charge only at ambient temperature between 0℃ and 60℃.

English

23.Charge only using the charger provided with this unit.
24.Do NOT use the unit to jump start a vehicle while charging the internal battery.
25.If this unit is leaking liquid dispose of at proper recycle facility immediately.
26.Under extreme conditions, battery leakage can occur. If a liquid is noticed coming from product do not handle with bare hands. In case of skin contact wash with soap and water immediately. If liquid comes in contact with eyes rinse eyes with cold running water for at least 10 minutes and get medical attention immediately.
27.Product contains lithium based battery, at end of product life dispose of product according to local regulation.

Deutsch

Die Anleitung von Multifunktions Notfall Start Hilfe

Vielen Dank für die Entscheiden der AUDEW! Bitte lesen Sie die Anleitung sorgfältig durch, bevor Sie dieses Produkt verwenden. Und bewahren Sie diese Anleitung zum späteren Nachschlagen.

A.Maschinenteile und Funktionsbeschreibung :

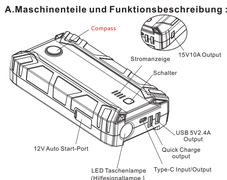

Deutsch

B. Anzeige Beschreibung:

stupfen Schalter leise, Netzanzeige zeigt Folgendes an:

indikator	nicht	1 Licht	2 Lichten	3 Lichten	4 Lichten
Strom	0%	25%	50%	75%	100%

Während des Ladens für AUDEW blinken Stromanzeige Zyklus. Die Zahl der Lang helle Lichter sind die tatsächliche Strom des Host-Produkt. Vier Anzeige ausgehen, der Ladevorgang unterbrochen / abgebrochen.

Laden für Host-Produkt
1.Datenkabel wird in Heimlader eingesteckt, und Heimlader wird in Ladesteckdose eingesteckt.
2.Type-c Schnittstelle wird in AUDEW Host eingesteckt.

Jump Start 12V Fahrzeug Anleitung:
1.Schließen Sie den blauen Stecker vollständig in den Host,Und stellen Sie sicher, dass die Kabelanzeige ausgeschaltet ist.
2.Schließen Sie die rote Klemme in die positive (+) Batterie Terminal, shwarz Klemme in die negative (-) BatterieTerminal.
3.Operate nach der Anweisung des Kabels Indikator:

Deutsch

GRÜNES LICHT auf: Die Verbindung ist richtig und die Circuit arbeitet, Es kann für den Notfall Start verwendet werden.

Grünes Licht blinkt mit Summen: Es steht die Batteriespannung zu niedrig, drücken BOOST-Taste. Nachdem das grünen Licht lang leuchtet, starten Betrieb innerhalb von 30 Sekunden.

ROTES LICHT mit Summen: die Verbindung ist falsch, bitte anschließen Sie es wieder richtig. Nachdem das rote Licht lang leuchtet, Es kann erst für den Notfall Start verwendet werden.

Das rote Licht und das grüne Licht sind nicht hell, keine Summe: Batteriegefäß wird wieder vollständige Schaden, bitte gewährleisten korrekte Verbindung von Pulo-Minusmasse, dann BOOST-Taste drücken. Nachdem das grünen Licht lang leuchtet, starten Betrieb innerhalb von 30 Sekunden.

4. Der Autozündschalter versetzen sich auf den Anfang (Start) - Position in Bewegung.
5. Wenn das Auto beginnt, entfernen Sie den Batterieclip.

Aufladen um das Telefon / Tablet-Computer und andere elektronische Produkte
1. Wählen Sie einen geeigneten Anschluss und verbinden Sie ihn mit dem Schnittstelle Output des Host;
2. verbinden den Ladeanschluss an die Telefon / Tablet-Computern und anderen elektronischen Produkten;
3. touch leise Schalter, können geeigneter Parameter für elektronische Produkte automatisch identifizieren, um die Telefon / Tablet-Computer und andere elektronische Produkte aufladen.

laden um Electronics / Auto-Produkte
1. einstecken ein Ende des Adapters in die Host 15V Output.
2. verbinden 15V Electronics Produkt/ Auto-Produkte zu andere Ende des Adapters.

Deutsch

3, drücken Schaltertaste Starten für Automobilprodukte zu laden.

Schalter Anleitung
Nachdem dem Ladestecker einstecken, müssen Sie Schalter starten. Wenn Anzeige hell sind, können erst für elektronische Produkte laden.

Verschiedene LED-Lichtmodus-Schalter
Drücken Sie die Taste in 3 Sekunden, um die LED-Lichtfunktion zu starten. Drücken Sie dann den Schalter, wie folgt: Starke Licht, Blitz, SOS, geschlossen.

C.Zubehörteil Liste:

#	Zubehörteil Name	Menge	#	Zubehörteil Name	Menge
1	Host	1	4	Batterie-Clip	1
2	Typ-C zu Typ-C Kabel	1	5	Anleitung	1
3	USB zu Typ-C Kabel	1			

D. Technische Daten:

Maße: 168*89*37mm
Gewicht: 495g
Kapazität: 17000mAh(62.9Wh)
Output: Type-C(5V⎓3A);Schnittstelle(5V⎓2.4A;9V⎓2A;12V⎓1.5A); 5V⎓2.4A;15V⎓10A;12V Auto Start-Port
Input: Type-C(5V⎓3A)
Voll aufgeladen Zeit: 4 Stunden
Einschaltstrom: 300A
Spitzenstrom: 800A
Temperaturbereich: -20℃~60℃

Deutsch

E. Häufige Fragen:

Q: wie schaltet mobiles Gerät aus?
A: Die Produkte sind intelligente Erkennungsfunktion , einmal gibt es keine Last oder elektronischen Ladevorgang abgeschlossen ist, wird mobiles Gerät automatisch schlafen, Strom zu sparen, um den Verlust zu vermeiden.

Q:wie lange laden um AUDEW Host ?
A: Es dauert mit dem Haushalt oder Kfz-Ladegerät nach Type-C Eingang etwa 2,5 Stunden bis vollständige Lade.

Q: AUDEW gibt dem Telefon mehrmals elektrische Ladung?
A: Es ist abhängig von der Kapazität Ihrer Handy-Akku Größe. Iphone6 kann beispielsweise sechs Mal gefüllt werden.

Q: Wie oft starten das Auto durch AUDEW?
A: Sie können das Auto etwa 20-mal in Folge starten.

Q: wie lange ist AUDEW Lebensdauer?
A: Unter normalen Bedingungen kann 3--5 Jahre.

Q: vollständige Lade von AUDEW wird nicht benutzt, wie lange können lange gelagert werden, das Auto zu starten?
A: AUDEW Schaltungsdesign ist sehr wissenschaftlich, wird nicht verwendet, 6-12 Monate kein Problem zu speichern.Aber um die Lebensdauer verlängern, empfehlen wir, alle drei Monate aufladen.

F. Fehlerbehebung

Wenn die folgende „Betrieb" nicht dein Fehler auszuschließen kann, bitte stoppen AUDEW zu verwenden und kontaktieren Sie den Kauf AUDEW.

Erscheinung	Ursache	Betrieb
drücken Schalter leise, AUDEW hat keine Antwort.	Wegen AUDEW Niederspannung starten Niederspannung -Schutz Schutzfunktion,unterbrochen Ser Stromkreis	einstecken Aktivierungseingang in Type-C Ladestecker und aktivieren

Deutsch

G.Giftige und gefährliche stoffe und Name und Vektor von Elementen in der Produkte

Giftige und gefährliche stoffe oder Elementen.

Pb	Hg	Cd	Cr(VI)	PBB	PBDE
O	O	O	O	O	O

O: Angibt an, dass der Gehalt an schädlichen Substanzen in homogenen Materialien alle Konzentration Anforderungen begrenzt waren / EG (RoHS-Richtlinie) im dem Standard 2002/95 oder weniger festgelegt.

H.Achtung:

1. Bitte lesen Sie die Anweisungen sorgfältig, bevor Sie dieses Produkt benutzen.
2. Das Produkt wird für 12V-Fahrzeugstart verwendet und kann gefährlich sein, wenn es für andere Startups verwendet wird.
3. Wenn der Batterieclip oder der Batterieclip beschädigt ist, verwenden Sie ihn bitte nicht.
4. Verbieten Sie die Verwendung von alternativen Autobatterien.
5. Es ist verboten, es als Ladegerät zu verwenden.
6. Nachdem Sie das Auto erfolgreich gestartet haben, bewahren Sie das Produkt nicht auf der Autobatterie auf.
7. Stellen Sie vor dem Start sicher, dass alle Batterieanschlüsse sauber sind. Stellen Sie sicher, dass die Batterieklemmen angeschlossen sind. Wenn die Autobatterie verschmutzt oder korrosiv ist, wird die Startleistung des Produkts reduziert.
8. Fangen Sie nicht mehr als 3 Mal hintereinander an. Andernfalls kann das Produkt überhitzen und das Produkt beschädigen. Bei einem mehrmaligen Hochfahren beträgt jedes Startintervall zwei Minuten.
9. Bitte entfernen Sie das Produkt innerhalb von 30 Sekunden nach der Inbetriebnahme aus der Autobatterie, da es sonst zu Schäden kommen kann.
10. Klemmen Sie die Plüsseigkeit und negativen Klemmen der Batterie nicht ab.
11. Bitte achten Sie darauf, dass Kinder das Produkt nicht berühren.
12. Verwenden Sie es nicht als Spielzeug.
13. Befeuchten Sie das Produkt nicht.
14. Tauchen Sie das Produkt nicht in Wasser.

Deutsch

15. Betreiben Sie das Produkt nicht in einer explosionsfähigen Atmosphäre, in der Nähe von brennbaren Flüssigkeiten, Gasen oder Staub.
16. Das Produkt nicht umbauen oder zerlegen. Nur professionelle Techniker dürfen reparieren.
17. Setzen Sie das Produkt keiner extremen Hitze oder Feuer aus.
18. Stellen Sie sicher, dass jemand, der das Produkt verwendet, in der Lage ist, Ihre Stimme zu hören, oder dass es ausreicht, um in Ihrer Entfernung zu helfen.
19. Bevor Sie das Produkt verwenden, entfernen Sie das abgenutzte Metallzubehör wie Ringe, Armbänder und Halsketten.
20. Lassen Sie das Produkt nicht fallen.Wenn das Produkt betroffen oder beschädigt ist, muss es von einem qualifizierten Batterietechniker geprüft werden.
21. Stellen Sie das Produkt nicht in Umgebungen auf, in denen die Temperatur 60 ° C übersteigt.
22. Bitte laden Sie bei Raumtemperatur von 0 ° C bis 60 ° C
23. Bitte verwenden Sie das mit dem Ladegerät gelieferte Ladegerät. Die
24. Starten Sie das Auto nicht, während Sie das Hauptgerät aufladen.
25. Wenn der Host auslässt, recyceln Sie ihn sofort mit der richtigen Ausrüstung.
26. Unter extremen Bedingungen kann ein Auslaufen der Batterie auftreten. Wenn die Flüssigkeit aus dem Produkt austritt, kann sie nicht direkt von Hand gehandhabt werden. Bei Hautkontakt sofort mit Seife und Wasser abwaschen. Wenn die Flüssigkeit in Ihre Augen gelangt, spülen Sie Ihre Augen mindestens 10 Minuten lang mit kaltem Leitungswasser und suchen Sie sofort einen Arzt auf.
27. Produkte, die auf Lithiumbatterien basieren, werden am Ende ihrer Lebensdauer entsprechend den örtlichen Vorschriften entsorgt.

Français

MANUAL d'UTILISATION

Merci d'avoir choisi l'AUDEW ! Respectez toujours les mesures de sécurité de base lors de l'utilisation des appareils électriques. Veuillez conserver ce manuel d'instructions pour pouvoir vous y référer facilement.

A.DISPOSITION DU PRODUIT:

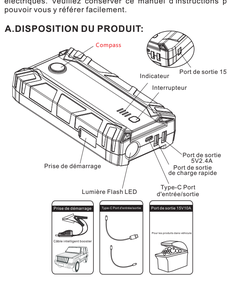

Français

B.GUIDE DES OPÉRATIONS

Indicateur
Appuyez sur l'interrupteur pour vérifier le niveau de stockage de AUDEW.

Indicateur	éteint	1allumé	2allumés	3allumés	4allumés
Niveau de stockage	0%	25%	50%	75%	100%

Le voyant clignotera un par un pendant la période de charge. Différents nombres d'indicateurs solides montrent différents niveaux de stockage de l'AUDEW. Tous les voyants s'éteignent lorsque la charge est interrompue ou terminée.

AUDEW Instruction du charge:
1.Branchez l'adaptateur domestique dans la prise universelle.
2. Connectez le connecteur de type C à l'hôte AUDEW.

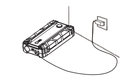

Instruction de booster un 12V véhicule:
1. Branchez la fiche bleue dans l'hôte et assurez-vous que l'indicateur de câble est éteint.
2. Connectez la pince rouge à la borne positive (+) de la batterie, la pince noire à la borne négative (-) de la batterie.
3. Utiliser en suivant les instructions de l'indicateur de câble :

Français

LUMIÈRE VERTE allumée: En disant que la connexion est correcte et que le circuit fonctionne, vous pouvez allumer le moteur directement pour démarrer directement.

LUMIÈRE VERTE clignotante avec bourdonnement : En disant que la batterie du véhicule est faible, appuyez sur le bouton "BOOST", attendez GREEN LIGHT devient solide, puis allumez le moteur dans les 30 secondes.

LUMIÈRE ROUGE allumée avec bourdonnement : Telling the connection is wrong, and buzzing to alarm to correct the clamps comme indiqué à l'étape 2 ci-dessus, attendez que le GREEN LIGHT soit allumé pour allumer le moteur.

Pas de lumières allumées, pas de bourdonnement : En disant que la batterie du véhicule peut être endommagée, après avoir confirmé les pinces, est correcte, appuyez sur le bouton "BOOST", attendez que la lumière verte soit allumée, puis allumez le moteur dans les 30 secondes.

4. Démarrer le véhicule.
5. Lorsque le véhicule est démarré, retirez le câble de démarrage de la batterie du véhicule. Laissez tourner le moteur du véhicule.

Chargement d'un téléphone portable ou d'une tablette :
1. Branchez le câble du commutateur sur le port de sortie de charge rapide.
2. Sélectionnez le connecteur approprié et connectez-le à votre téléphone portable ou à votre tablette.
3. En appuyant sur le bouton de commutation, il peut reconnaître les paramètres appropriés des produits électroniques, commencer à charger pour le téléphone mobile/tablette, etc.

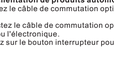

Pour l'alimentation de produits automobiles ou électroniques.
1. Branchez le câble de commutation optionnel au port de sortie 15V 10A.
2. Connectez le câble de commutation optionnel et le produit du véhicule ou l'électronique.
3. Appuyez sur le bouton interrupteur pour alimenter l'appareil.

Français

Lumière clignotante LED
Appuyez sur l'interrupteur pendant 3 secondes pour allumer le flash LED.
Il y a 4 modes de lumière LED apparaissent dans l'ordre (normal, stroboscopique. SOS. éteint) si vous appuyez légèrement.

C. LISTE DES ACCESOIRES:

#	Nom des pièces	Quantité	#	Nom des pièces	Quantité
1	Hôte	1	4	Câble intelligent à boster	1
2	USB vers Type-c Câble	1	5	Manuel d'utilisation	1
3	Câble Type-C à Type-C	1			

D. SPÉCIFICATIONS TECHNIQUE :

Dimension: 168*89*37mm
Poids: 495g
Capacité de la batterie: 17000mAh(62.9Wh)
Sortie: Type-C(5V⎓3A);Charge rapide(5V⎓2.4A;9V⎓2A;12V⎓1.5A); 5V⎓2.4A;15V⎓10A;12V Auto Start-Port
Entrée: Type-C(5V⎓3A)
Temps de charge complète : Environ 4 heures
Courant de démarrage : 300A
Courant de crête : 800A
Température de fonctionnement: -20℃~60℃

Français

E. Q&R:

Q.Comment éteindre cet appareil ?
A.Cet appareil s'éteint automatiquement lorsqu'il n'y a pas de charge ou de charge.

Q.Combien de temps pour charger complètement l'AUDEW ?
A.Environ 2,5 heures par le port d'entrée de Type-C.

Q.Combien de fois cet appareil peut-il recharger mon téléphone cellulaire ?
A.Dépend de la capacité de la batterie de votre téléphone cellulaire. Prenez l'iPhone6 comme un par exemple, peut être rechargé 5 fois à pleine charge.

Q.Combien de fois cet appareil peut-il faire démarrer le véhicule de 2.0L s'il est en pleine charge batterie ?
A.Environ 20 fois.

Q.Quelle est la durée de vie d'AUDEW ?
A.Habituellement 3-5 ans dans des conditions normales.

Q.Quelle est la durée de stockage de la batterie ?
A.6-12 mois, cependant, nous vous suggérons de le recharger tous les 3 mois.

F. RÉSOLUTION DES PROBLÈMES:

Constat	Cause	Remèdes
Pas de réponse quand presser sur le bouttion d'interrupteur.	Démarrage de la protection basse tension de l'AUDEW.	Brancher l'adaptateur dans l'entrée Type-C pour activer l'adaptateur.

Français

G.SUBSTANCES TOXIQUES ET NOCIVES

Composition et quantité de substances toxiques et nocives dans AUDEW

Pb	Hg	Cd	Cr(VI)	PBB	PBDE
O	O	O	O	O	O

O : Indique que la teneur en substances dangereuses de tous les matériaux homogènes est inférieure à la limite MCV spécifiée dans le Standard 2002/95/EC(RoHs).

H.AVERTOSSE,EMTST:

1. Lire attentivement le manuel d'instructions avant d'utiliser cet appareil.
2. Sauter pour les véhicules de 12V, ce serait un danger si pour d'autres sauts.
3. N'UTILISEZ PAS cet appareil si un serre-câble ou un cordon est endommagé.
4. NE PAS utiliser à la place d'une batterie de véhicule.
5. NE PAS utiliser comme chargeur de batterie.
6. Ne restez jamais l'unité sur la batterie de la voiture après avoir démarré la voiture avec succès.
7. Assurez-vous de vérifier que toutes les connexions de la batterie sont PROPRES avant de démarrer !
8. Assurez-vous que les pinces de batterie sont bien connectées ! Si les bornes de la batterie du véhicule sont salies ou corrodées, la puissance de l'appareil sera réduite.
9. Ne PAS sauter plus de 3 fois de suite. Cela pourrait endommager l'appareil en cas de surchauffe. Lorsque vous démarrez plusieurs fois, chaque intervalle de démarrage est de deux minutes.Retirez le produit de la batterie du véhicule dans les 30 secondes suivant le démarrage du saut. Si ce n'est pas le cas, cela pourrait causer des dommages.
10. NE PAS raccorder les deux pinces ensemble.
11.Ne PAS utiliser par des jeunes ou des personnes infirmes sans surveillance.
12.Ne PAS utiliser comme un jouet.
13.NE PAS laisser le produit se mouiller.
14.Ne PAS immerger le produit dans l'eau.

Français

15.NE PAS utiliser le produit dans des atmosphères explosives, par exemple en présence de liquides, gaz ou poussières inflammables.
16.Ne pas modifier ou désassembler AUDEW. Seul un technicien de réparation peut réparer cet appareil.
17.NE PAS exposer le produit à une chaleur extrême ou à un incendie.
18.Assurez-vous que quelqu'un se trouve à portée de votre voix ou assez près de vous pour vous aider lorsque vous travaillez avec des piles.
19.Retirer les objets personnels en métal comme les bagues, les bracelets, les colliers, etc. Lors de l'utilisation des produits.
20.Ne PAS laisser tomber l'unité. Si l'appareil reçoit un coup sec ou est endommagé de quelque façon que ce soit, faites-le vérifier par un technicien qualifié.
21.NE PAS entreposer dans des endroits où la température peut dépasser 60℃
22.Chargez seulement à température ambiante entre 0℃ et 60℃.
23.Chargez uniquement à l'aide du chargeur fourni avec cet appareil.
24.N'utilisez PAS l'appareil pour démarrer un véhicule pendant la charge de la batterie interne.
25.Si l'appareil fuit, le jeter immédiatement dans une installation de recyclage appropriée.
26.Dans des conditions extrêmes, des fuites de batterie peuvent se produire. Si vous remarquez la présence d'un liquide provenant du produit, ne le manipulez pas à mains nues. En cas de contact avec la peau, laver immédiatement avec de l'eau et du savon. Si le liquide entre en contact avec les yeux, rincer les yeux avec de l'eau froide courante pendant au moins 10 minutes et obtenir immédiatement des soins médicaux.
27.Le produit contient une pile au lithium, à la fin de sa durée de vie, jeter le produit conformément à la réglementation locale.

Italiano

Manuale utente

Grazie per aver scelto AUDEW! Segui sempre le procedure base di sicurezza quando usi apparecchiature elettroniche.Leggi attentamente le istruzioni, conserva accuratamente il manuale per una consultazione rapida.

A.SCHEMA DEL PRODOTTO:

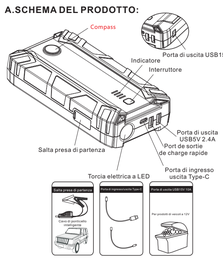

Italiano

B.GUIDA SUL FUNZIONAMENTO

Indicatore
Premi il pulsante per controllare il livello di carica di AUDEW

Indicatore	Spento	1 led	2 led	3 led	4 led
Livello di carica	0%	25%	50%	75%	100%

Le voyant clignotera un par un pendant la période de charge. Différents nombres d'indicateurs solides montrent différents niveaux de stockage de l'AUDEW. Tous les voyants s'éteignent lorsque la charge est interrompue ou terminée.

AUDEW Istruzioni per la ricarica:
1. Collegare l'adattatore nella presa a muro.
2. Collegare l'uscita dell'adattatore da muro all'ingresso Type-C dell'AUDEW.

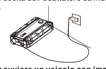

Istruzioni per avviare un veicolo con impianto a 12V:
1.Connettere saldamente il connettore BLU al Jump Starter e assicurati che il led dell'indicatore del cavo sia spento.
2.Connettere la pinza ROSSA al polo positivo (+) della batteria Connettere la pinza NERA al polo positivo (-) della batteria
3.Segue le indicazioni fornite dall'indicatore luminoso del cavo:
L'indicatore lampeggerà quando in ricarica.
Differenti numeri di led accesi indicheranno diversi livelli di carica disponibile sull' AUDEW
Quando tutti i LED di livello sono spenti la carica completa è raggiunto e lo strumento è in standby.

Italiano

Luce VERDE fissa e suono "beep" : La connessione è corretta ed il circuito lavora correttamente,può avviare il veicolo direttamente.

Luce VERDE lampeggiante e suono "beep":Il voltaggio della batteria è bassa, premi il bottone "BOOST" e aspetta che il led diventi acceso fisso,quindi premi poco tempo il veicolo entro 30 secondi.

Luce VERDE lampeggiante e suono "beep":La carica della batteria è bassa, premi il bottone "BOOST" e aspetta che il led diventi acceso fisso, a questo punto può avviare il veicolo entro 30 secondi.

Luce VERDE lampeggiante e suono "beep":La carica della batteria è bassa, premi il bottone "BOOST" e aspetta che il led diventi acceso fisso,quindi premi poco tempo il veicolo entro 30 secondi.

Nessuna luce e nessun suono: Il voltaggio della batteria potrebbe essere danneggiata, controllare attentamente di aver posizionato correttamente Le pinze sui rispettivi poli e premere il pulsante "BOOST" fino a quando il led VERDE rimane acceso fisso, ora si può avviare il veicolo entro 30 secondi.

4.Avviare il veicolo.
5.Quando il veicolo risulta correttamente avviato, rimuovere con cautela le pinze dai poli della batteria e lasciare il veicolo acceso.

Istruzioni per caricare il telefonino, il tablet od altre apparecchiature USB:
1. Collegare il cavo di collegamento alla porta uscita USB 5V 2.4A presente sul jumper.
2. Scegliere il connettore adatto e collegarlo al vostro telefono o tablet.
3. Premi il pulsante per avviare la ricarica.
4.Se la ricarica non si avvia, prova un altra uscita USB di ricarica.

Per alimentare qualsiasi apparato 12V del veicolo, oppure un apparato esterno 12V
1. Collegare il cavo optional all'uscita 15V 10A presente sull'avviatore.
2. Collegare l'altro capo del cavo all'apparato che necessita dei 12V per funzionare.

Italiano

3. Premi il pulsante di ricarica per erogare la corrente di alimentazione.

Lampada luce a LED
Premi il pulsante per 3 secondi per accendere la luce LED.
Ci sono 4 modi operativi di emissione della luce a LED (normale, lampeggiante, SOS, spento), per selezionarli premi rapidamente il pulsante.

C. ELENCO DEI COMPONENTI:

#	Nome Parte	Quantità	#	Nome Parte	Quantità
1	Avviatore	1	4	Cavo jumper intelligente	1
2	Cavo USB a Tipo-C	1	5	Manuale utente	1
3	Cavo Tipo-C a Tipo-C	1			

D. SPECIFICHE TECNICHE :

Dimensioni: 168*89*37mm
Peso: 495g
Capacità della batteria: 17000mAh(62.9Wh)
Uscite: Type-C(5V⎓3A);Carica rapida (5V⎓2.4A;9V⎓